



การไฟฟ้าส่วนภูมิภาค
PROVINCIAL ELECTRICITY AUTHORITY

Switching Deadline

26/02/68

เลขที่ ก.ต.กฟส.(ปบ) ๕๕๖ /๒๕๖๘
ชื่อผู้รับ นายพิทธรินทร์ พิชิตสุวรรณมงคล
ชื่อผู้ส่ง นายสมเกียรติ อ.สงวน

วันที่ ๒๐ กุมภาพันธ์ ๒๕๖๘
ตำแหน่ง อ.ก.ปบ.(ก.๓)
ตำแหน่ง ผจก.กฟส.กำแพงแสน

ด้วยการไฟฟ้า อ.กำแพงแสน จะขอตัดไฟเพื่อปฏิบัติงานปรับปรุงระบบจำหน่าย ฟีดเดอร์ ๖,๘ สถานีไฟฟ้า กำแพงแสน
ตามแผนผังสังเขปแนบ จำนวน ๑ แผน ดังนี้

ที่	ฟีดเดอร์	วัน/เดือน/ปี	ตั้งแต่เวลา	ถึงเวลา	ลักษณะงานที่ปฏิบัติ/บริเวณ	จาก	ถึง	ผู้ควบคุมงาน
๑.	KSA06	1 มี.ค.68	08.30 น.	17.00 น.	ปรับปรุงระบบจำหน่าย ใต้ไลน์ 115 KV ช่วงสฟฟ.กฟส-สฟฟ.ทามะกา 2	KSA06S-04 ร้านกังไส	KSA06S-13 บ้าย ม.เกษตร	นายศุภวิชญ์ เกาะลอย พชง.6 ผกษ กรย.ก3
๒.	KSA08	1 มี.ค.68	08.30 น.	17.00 น.		KSA08S-07 ศิริเจริญ	KSA08S-09 ม.เกษตร	
							KSA08S-08 ป้อมยามม.เกษตร	

พื้นที่ที่มีผู้ใช้ไฟได้รับผลกระทบ(ไฟดับ) อ.กำแพงแสน

ผู้ประสานงานการดับไฟ ชื่อ นายศักรินทร์ จิตติขานนท์ ตำแหน่ง ข.ผ.ปบ. โทร ๐๘๑-๙๔๒๙๘๘๖

พื้นที่ ที่ขอตัดไฟปฏิบัติงานมีสายเคเบิลใยแก้วนำแสงของ กฟผ. (หากมีโอกาสชำรุด ผคส.กรส.(ก.๓) จะไปตรวจสอบก่อนปฏิบัติงาน)

๑. มีสายเคเบิลใยแก้วนำแสง ๑.๑ มีโอกาสชำรุด ๑.๒ ไม่มีโอกาสชำรุด
๒. ไม่มีสายเคเบิลใยแก้วนำแสง
๓. พิกัดพื้นที่ดับไฟ ๓.๑ เริ่มต้น Lat ๑๔.๐๐๖๓๕ Long ๙๙.๙๘๗๖๖
๓.๒ สิ้นสุด Lat ๑๔.๐๐๖๓๘ Long ๙๙.๙๘๓๔๕

(นายสมเกียรติ อ.สงวน)

ตำแหน่ง ผจก. กฟส.กำแพงแสน

๒๐ กพ. ๒๕๖๘

สำหรับแผนกควบคุมการจ่ายไฟ (ผคฟ.) กฟภ.๓
เรียน อก.ปบ.(ก.๓)

ผคฟ. พิจารณาแล้วเห็นควร

อนุมัติให้ดับไฟตามคำขอข้อ 1 พัดเตอร์ KSA6 จาก KSA 6S-09 ถึง KSA 6S-13
ในวันที่ 1๕.๓.๖๙ ตั้งแต่เวลา ๐๘.๓๐ น. ถึง 17.๐๐ น. ตามใบสั่งทำสวิชชิงเลขที่ 369/68

อนุมัติให้ดับไฟตามคำขอข้อ 2 พัดเตอร์ KSA8 จาก KSA 8S-07 ถึง KSA 8S-09, KSA 8S-0F
ในวันที่ 1๕.๓.๖๙ ตั้งแต่เวลา ๐๘.๓๐ น. ถึง 17.๐๐ น. ตามใบสั่งทำสวิชชิงเลขที่

พนักงานศูนย์ฯ นาย กฤษณพงษ์ วัฒนโพธิ์ทอง ประธานงานการขอดับไฟกับ คุณศิริพงษ์ วัฒนโพธิ์ทอง

(นางสาวศิริพงษ์ พงษ์ศิริ
ว.ศ.ก.อ.กท.น.ผ.คฟ.)

สำหรับผู้อนุมัติ

ที่ ก.๓ กปบ.(คฟ.)

เรียน ผจก. กมล. กมล.

อก.บช.(ก.๓), อก.วว.(ก.๓)

อนุมัติ และแจ้ง จป. เพื่อตรวจสอบความปลอดภัย

พร้อมทั้งลงข้อมูลแจ้งแผนดับไฟลงใน www.pea.co.th

ขั้นตอนการสวิชชิง 3 แผ่น

แผนผังแนบ 1 แผ่น



ผจก. (สถานี)

เพื่อทราบ และจัดพนักงานเข้าปฏิบัติงานร่วมกับศูนย์ฯ นครปฐม
ตั้งแต่วันที่ น. เป็นต้นไป จนกว่างานจะแล้วเสร็จ

(นายเลอพงษ์ แก่นจันทร์)

รก.ปบ.(ก3) ปฏิบัติงานแทน อก.ปบ.(ก3)

ใบสั่งทำสวิตชิง

1. สถานที่ทำงาน	แยกม.เกษตร					
2. กำหนดวันที่ทำงาน	1 มี.ค. 68	เวลา	08.30 น.	ถึง เวลา	17.00 น.	น. 369/68
3. ผู้ขอทำงาน	กฟส.กฟส.	งานที่ทำ	ย้ายแนวเสาแรงสูง	ตามใบขอปฏิบัติงาน		371/68
4. เตรียมการสวิตชิงโดย	นายณัฐกาญจน์ รมโพธิ์ทอง			วันที่	24 กุมภาพันธ์ 2568	
5. ตรวจสอบสวิตชิงโดย				วันที่	24 กุมภาพันธ์ 2568	
6. อนุมัติสวิตชิงโดย				วันที่	24 กุมภาพันธ์ 2568	
7. สั่งทำสวิตชิงโดย	1. นายพีรภัทร, นายนครินทร์, นายขุนทอง, นายพนิต			(กะ1 00.00 น. - 08.00 น.)		
	2. นายจิรวัดน์, นายวิวัฒนา, นายพิชชา, นายวีรวัชร, นายอมร			(กะ2 08.00 น. - 16.00 น.)		
	3. นายศุภสวัสดิ์, นายอนุสรณ์, นายธนิต, นายวรรณพงษ์, นายมนโฆ			(กะ3 16.00 น. - 24.00 น.)		

ที่	รหัสอุปกรณ์	สภาพอุปกรณ์ ปกติก่อน ดำเนินการ	ดำเนินการ	เวลา	ผู้ดำเนินการ	ผู้สั่งการ	หมายเหตุ
1	ให้ตรวจสอบอุปกรณ์ตัดตอนก่อนทำการสวิตชิง						
2	KS-KT1A	"OLTC" Auto	"OLTC" Manual		EGAT		-
3	KS-KT1A	"OLTC" Auto	"OLTC" Manual		EGAT		-
4	KSA06VB-01	"ON" Auto Reclose	"OFF" Auto Reclose		KSA		-
5	KSA08VB-01	"ON" Auto Reclose	"OFF" Auto Reclose		KSA		-
6	KSA09VB-01	"ON" Auto Reclose	"OFF" Auto Reclose		KSA		-
7	TMW-TP1	"OLTC" Auto	"OLTC" Manual		TMW		-
8	TMW02VB-01	"ON" Auto Reclose	"OFF" Auto Reclose		TMW		-
9	SPO-TP1	"OLTC" Auto	"OLTC" Manual		SPO		-
10	SPO01VB-01	"ON" Auto Reclose	"OFF" Auto Reclose		SPO		-
11	ย้ายโหลด KSA08 บางส่วนไปจ่ายจาก TMW02						
12	TMU04S-10	ปลด	ล๊ับ		กฟส.	SCADA	SF6 หนองโม่งาม
13	KSA08S-08	ล๊ับ	ปลด, ล็อคคาน		กฟส.	SCADA	SF6 บ่อมยามม.เกษตร
14	ย้ายโหลด KSA08 บางส่วนไปจ่ายจาก KSA09						
15	KSA08S-10	ปลด	ล๊ับ		กฟส.	SCADA	SF6 ไพรชนีย์
16	KSA08S-09	ล๊ับ	ปลด, ล็อคคาน		กฟส.	SCADA	SF6 ม.เกษตร
17	ย้ายโหลด KSA06 บางส่วนไปจ่ายจาก SPO01						
18	KSA06S-24	ปลด	ล๊ับ		กฟส.	SCADA	SF6 บ้านทะเลบก
19	KSA06S-19	ล๊ับ	ปลด		กฟส.		SF6 ร้านออกซิเจน
20	ย้ายโหลด KSA06 บางส่วนไปจ่ายจาก KSA09						
21	KSA06S-18	ปลด	ล๊ับ		กฟส.		DIS หน้า บ. JBF
22	KSA06S-13	ล๊ับ	ปลด, ล็อคคาน		กฟส.		SF6 ป้ายม.เกษตร
23	เมื่อพร้อมดับไฟ เวลา 08.30 น.						
24	KSA08S-07	ล๊ับ	ปลด(ใช้โหลดบัสเตอร์)		กฟส.		DIS ร้านศิริเจริญ
25	KSA06S-04	ล๊ับ	ปลด(ใช้โหลดบัสเตอร์)		กฟส.		DIS ร้านก่งไส

ที่	รหัสอุปกรณ์	สภาพอุปกรณ์ ปกติก่อน ดำเนินการ	ดำเนินการ	เวลา	ผู้ดำเนินการ	ผู้ส่งการ	หมายเหตุ
26	แจ้งให้ทดสอบไฟบริเวณที่ปฏิบัติงานและช็อตกราวด์ จุด G1						
27	แจ้งให้ทดสอบไฟบริเวณที่ปฏิบัติงานและช็อตกราวด์ จุด G2						
28	แจ้งให้ทดสอบไฟบริเวณที่ปฏิบัติงานและช็อตกราวด์ จุด G3						
29	แจ้งให้ทดสอบไฟบริเวณที่ปฏิบัติงานและช็อตกราวด์ จุด G4						
30	แจ้งให้ลงข้อมูล We Safe แล้วให้ปฏิบัติงานได้						
31	KS-KT1A	"OLTC" Manual	"OLTC" Auto		EGAT		-
32	KS-KT1A	"OLTC" Manual	"OLTC" Auto		EGAT		-
33	KSA06VB-01	"OFF" Auto Reclose	"ON" Auto Reclose		KSA		-
34	KSA08VB-01	"OFF" Auto Reclose	"ON" Auto Reclose		KSA		-
35	KSA09VB-01	"OFF" Auto Reclose	"ON" Auto Reclose		KSA		-
36	TMW-TP1	"OLTC" Manual	"OLTC" Auto		TMW		-
37	TMW02VB-01	"OFF" Auto Reclose	"ON" Auto Reclose		TMW		-
38	SPO-TP1	"OLTC" Manual	"OLTC" Auto		SPO		-
39	SPO01VB-01	"OFF" Auto Reclose	"ON" Auto Reclose		SPO		-
สิ้นสุด Switching ช่วงแรก							
40	เมื่อ กฟส.กฟส. ปฏิบัติงานแล้วเสร็จ						
41	แจ้งปลดช็อตกราวด์ จุด G1						
42	แจ้งปลดช็อตกราวด์ จุด G2						
43	แจ้งปลดช็อตกราวด์ จุด G3						
44	แจ้งปลดช็อตกราวด์ จุด G4						
45	KS-KT1A	"OLTC" Auto	"OLTC" Manual		EGAT		-
46	KS-KT1A	"OLTC" Auto	"OLTC" Manual		EGAT		-
47	KSA06VB-01	"ON" Auto Reclose	"OFF" Auto Reclose		KSA		-
48	KSA08VB-01	"ON" Auto Reclose	"OFF" Auto Reclose		KSA		-
49	KSA09VB-01	"ON" Auto Reclose	"OFF" Auto Reclose		KSA		-
50	TMW-TP1	"OLTC" Auto	"OLTC" Manual		TMW		-
51	TMW02VB-01	"ON" Auto Reclose	"OFF" Auto Reclose		TMW		-
52	SPO-TP1	"OLTC" Auto	"OLTC" Manual		SPO		-
53	SPO01VB-01	"ON" Auto Reclose	"OFF" Auto Reclose		SPO		-
54	เมื่อพร้อมจ่ายไฟ						
55	KSA08S-07	ปลด	สับ		กฟส.		DIS ร้านศิริเจริญ
56	KSA06S-04	ปลด	สับ		กฟส.		DIS ร้านกั้งไส
57	ย้ายโหลด KSA06 บางส่วนกลับจาก KSA09						
58	KSA06S-13	ปลด	สับ		กฟส.		SF6 ป้ายม.เกษตร
59	KSA06S-18	สับ	ปลด(ใช้โหลดบัสเตอร์)		กฟส.		DIS หน้า บ.JBFB

ที่	รหัสอุปกรณ์	สภาพอุปกรณ์ ปกติก่อน ดำเนินการ	ดำเนินการ	เวลา	ผู้ดำเนินการ	ผู้สั่งการ	หมายเหตุ
60	ย้ายโหลด KSA06 บางส่วนกลับจาก SPO01						
61	KSA06S-19	ปลด	สับ		กพส.		SF6 รัานออกซิเจน
62	KSA06S-24	สับ	ปลด		กพส.	SCADA	SF6 บ้านทะเลบก
63	ย้ายโหลด KSA08 บางส่วนกลับจาก KSA09						
64	KSA08S-09	ปลด	สับ		กพส.	SCADA	SF6 ม.เกษตร
65	KSA08S-10	สับ	ปลด		กพส.	SCADA	SF6 ไปรษณีย์
66	ย้ายโหลด KSA08 บางส่วนกลับจาก TMW02						
67	KSA08S-08	ปลด, ล็อคคาน	ปลด, ล็อคคาน		กพส.	SCADA	SF6 ป้อมยามม.เกษตร
68	TMU04S-10	สับ	ปลด		กพส.	SCADA	SF6 หนองไม้งาม
69	KS-KT1A	"OLTC" Manual	"OLTC" Auto		EGAT		-
70	KS-KT1A	"OLTC" Manual	"OLTC" Auto		EGAT		-
71	KSA06VB-01	"OFF" Auto Reclose	"ON" Auto Reclose		KSA		-
72	KSA08VB-01	"OFF" Auto Reclose	"ON" Auto Reclose		KSA		-
73	KSA09VB-01	"OFF" Auto Reclose	"ON" Auto Reclose		KSA		-
74	TMW-TP1	"OLTC" Manual	"OLTC" Auto		TMW		-
75	TMW02VB-01	"OFF" Auto Reclose	"ON" Auto Reclose		TMW		-
76	SPO-TP1	"OLTC" Manual	"OLTC" Auto		SPO		-
77	SPO01VB-01	"OFF" Auto Reclose	"ON" Auto Reclose		SPO		-
	สิ้นสุด Switching ทั้งหมด						

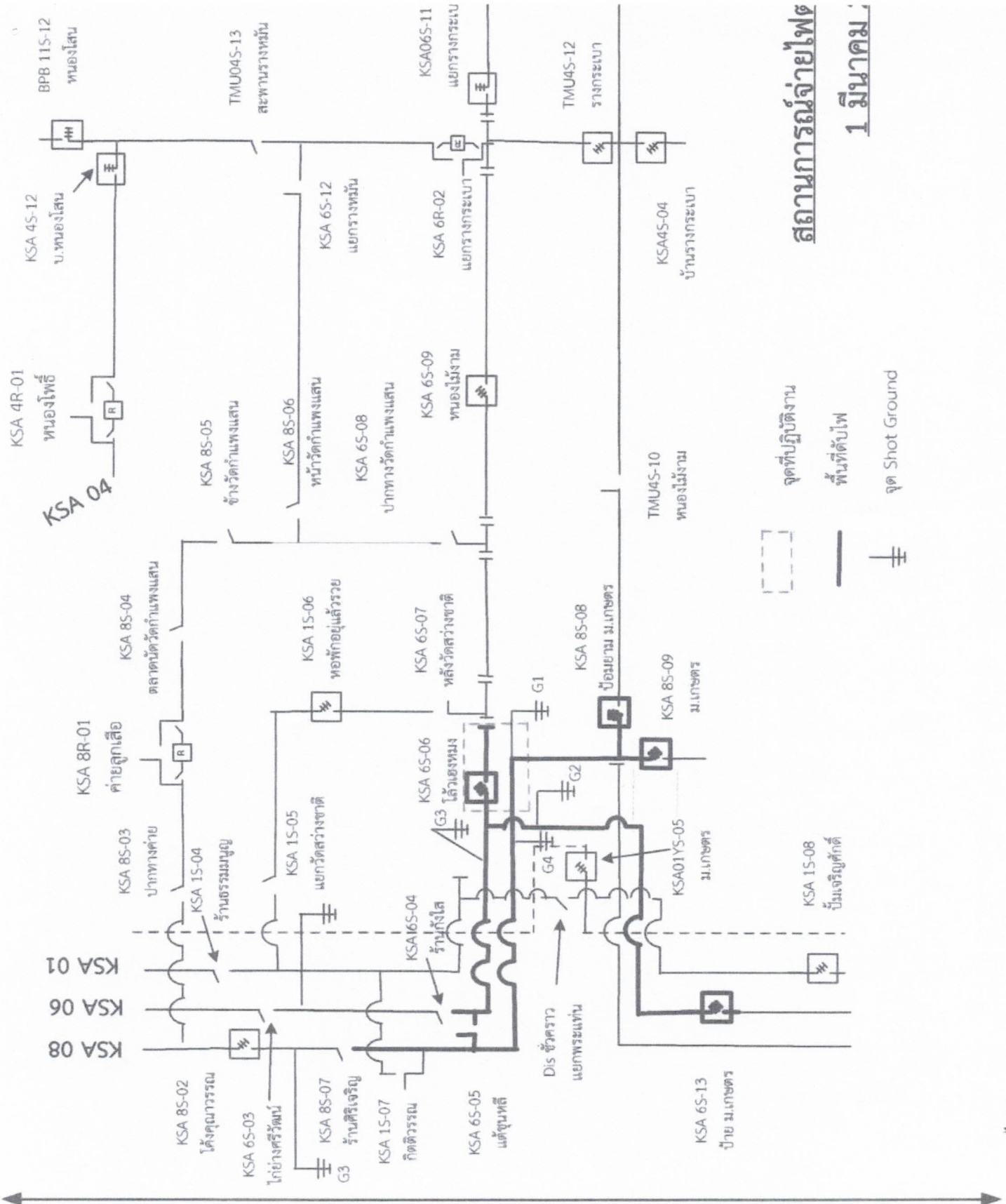

สถานการณ์จ่ายไฟ

1 มีนาคม

- จุดที่ปฏิบัติงาน
- พื้นที่ดับไฟ
- จุด Shot Ground